

Le persone indicate con l'asterisco sono persone che sono assegnate a più di un servizio. La percentuale di assegnazione al servizio è indicata in uno solo degli uffici del servizio.

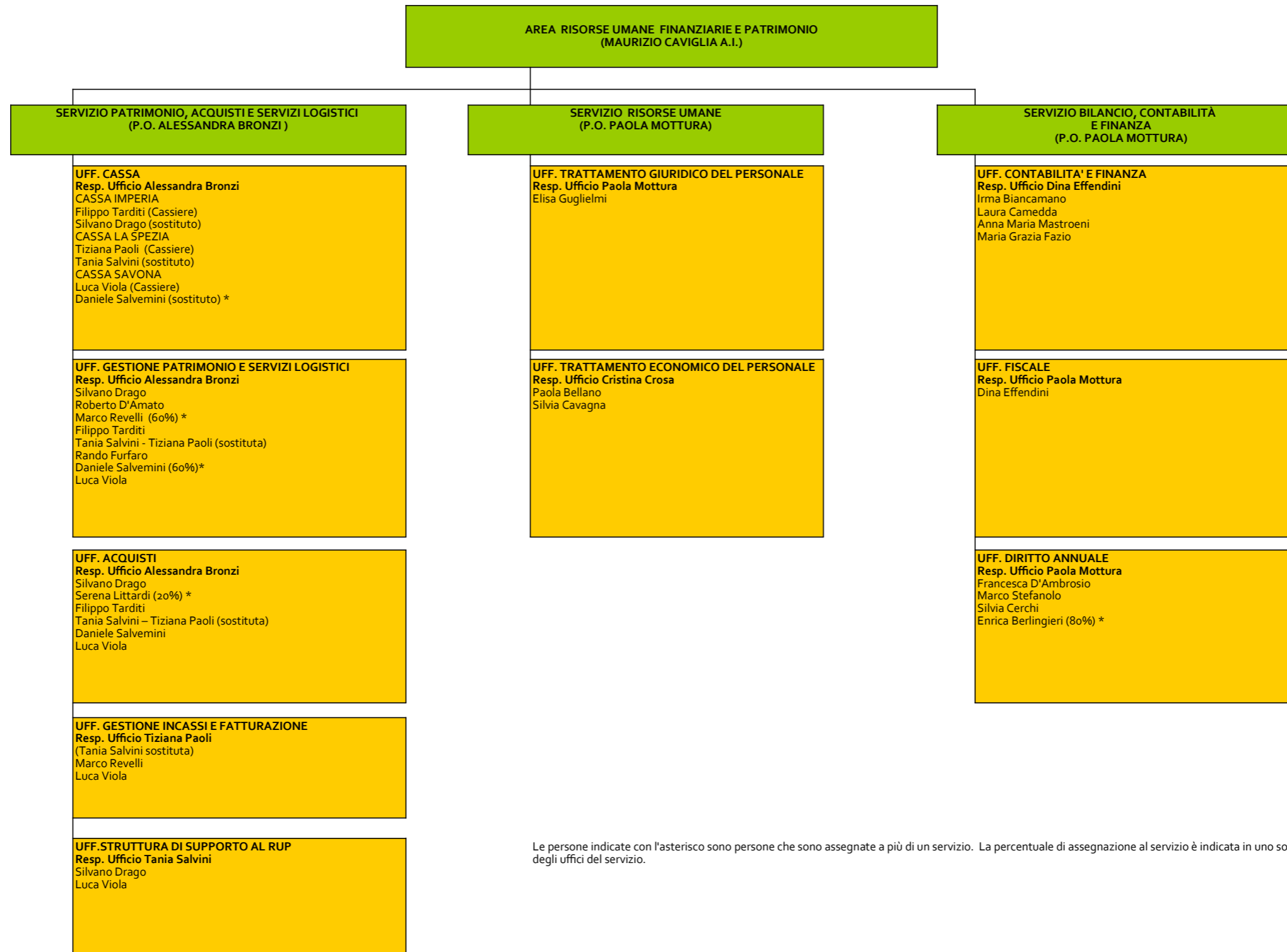

Le persone indicate con l'asterisco sono persone che sono assegnate a più di un servizio. La percentuale di assegnazione al servizio è indicata in uno solo degli uffici del servizio.

**AREA SERVIZI ANAGRAFICO CERTIFICATIVI E REGOLAZIONE DEL MERCATO
(COSTANTINA DE STEFANO)**

SERVIZIO REGISTRO IMPRESE- ANAGRAFICO CERTIF.VO SEZ IM (P.O. GIUSEPPE TURCO)	SERVIZIO REGISTRO IMPRESE- ANAGRAFICO CERTIF.VO SEZ SP (P.O.SUSANNA ALINGHIERI)	SERVIZIO REGISTRO IMPRESE- ANAGRAFICO CERTIF.VO SEZ SV (P.O.ADRIO ZOPPI)	UFF. DOCUMENTAZIONE e CERTIFICAZIONI ESTERO Resp. Ufficio Rosella Ricci Addetti SP-SV in back office: Pegazzano Cristina Turco Sonia Il front office è organizzato sugli addetti del front office R.I.	SERVIZIO REGOLAZIONE DEL MERCATO E CONTROLLO DEI PRODOTTI CERTIFICATI (P.O. DANILO MORAGLIA)	SERVIZIO METRICO E ATTIVITA' VIGILANZA (P.O.FABIO BERTI)
UFF. REGISTRO IMPRESE: ISCRIZIONI E DEPOSITI – ARCHIVIAZIONE OTTICA – R.E.A. Resp. Ufficio Giuseppe Turco Francesca Castellino Vincenzo Cresta Chiara Garzo Maurizio Platino Sara Pucciarelli Marida Ramone	UFF. REGISTRO IMPRESE: ISCRIZIONI E DEPOSITI – ARCHIVIAZIONE OTTICA – R.E.A. Resp. Ufficio Susanna Alinghieri Paola Battolla Stefania Becucci Giuseppe Bianchi Antonella Corsi - ufficio Sarzana Alessandra Longobardi Valentina Monticelli Roberto Morini Cristina Pegazzano Sabrina Sella Cinzia Toracca	UFF. REGISTRO IMPRESE: ISCRIZIONI E DEPOSITI – ARCHIVIAZIONE OTTICA – R.E.A. Resp. Ufficio Adrio Zoppi Susanna Barisone Vania Fornari Donatella Giussaghi Enzo Pippo Marina Raffo Patrizia Sidoti		UFF. ORGANISMO DI CONTROLLO IM-SP-SV Resp. Ufficio Guglielmo Bonaccorti * IMPERIA Michele Tomarchio LA SPEZIA Franca Passoni Sara Rabà SAVONA Maura Belgrano	UFF. METROLOGIA E VIGILANZA PRODOTTI Resp. Ufficio Gianfranco Frucchio IMPERIA Alessandro Vivaldi (Ass. Metr.) LA SPEZIA Roberta Turco* (Ass. Metr.) (60%) SAVONA Valeria Biggi
UFF. ALBI E RUOLI (comprensivo di A e R soppressi) Resp. Ufficio Chiara Garzo Sara Pucciarelli Marida Ramone	UFF. ALBI E RUOLI (comprensivo di A e R soppressi) Resp. Ufficio Cristina Pegazzano Stefania Becucci Antonella Corsi Valentina Monticelli Sabrina Sella	UFF. ALBI E RUOLI (comprensivo di A e R soppressi) Resp. Vania Fornari Enzo Pippo Daniela Rebagliati		UFF. ORGANISMO DI MEDIAZIONE Resp. Ufficio Danilo Moraglia IMPERIA Simonetta Ciccarelli Roberta Rossi LA SPEZIA Lucia Boracchia SAVONA Dario Cavanna Irene Olivero Monica Ratto	UFF. CARTE TACHIGRAFICHE E REG.ASSEGNATARI METALLI PREZIOSI Resp. Uff. Gianfranco Frucchio IMPERIA Alessandro Vivaldi (Ass. Metr.) LA SPEZIA Roberta Turco (Ass. Metr.) SAVONA Valeria Biggi
UFF. A.I.A. E ACCERTAMENTI REQUISITI ATTIVITA' ABILITANTI Resp. Ufficio Vincenzo Cresta Maurizio Platino	UFF. A.I.A. E ACCERTAMENTI REQUISITI ATTIVITA' ABILITANTI Resp. Ufficio Roberto Morini Stefania Becucci Antonella Corsi - ufficio Sarzana Alessandra Longobardi Sabrina Sella	UFF. A.I.A. E ACCERTAMENTI REQUISITI ATTIVITA' ABILITANTI Resp. Vania Fornari Donatella Giussaghi Enzo Pippo		UFF. ORGANISMO COMPOSIZIONE CRISI D'IMPRESA Resp. Ufficio Danilo Moraglia IMPERIA Michele Tomarchio LA SPEZIA Franca Passoni SAVONA Maura Belgrano	
UFF. SPORTELLO AL PUBBLICO – BOLLATURA LIBRI E REGISTRI – FIRMA DIGITALE/CNS – SERVIZI INNOVATIVI Resp. Ufficio Giuseppe Turco Francesca Castellino Vincenzo Cresta Sara Pucciarelli Marida Ramone	UFF. SPORTELLO AL PUBBLICO – BOLLATURA LIBRI E REGISTRI Resp. Ufficio Cristina Pegazzano Stefania Becucci Rossana Bertolla Antonella Corsi - ufficio Sarzana Valentina Monticelli Cinzia Toracca Francesco Fiorino (10%) - ufficio Sarzana	UFF. SPORTELLO AL PUBBLICO – BOLLATURA LIBRI E REGISTRI – FIRMA DIGITALE/CNS – SERVIZI INNOVATIVI Resp. Ufficio Vania Fornari Donatella Giussaghi Enzo Pippo Daniela Rebagliati Patrizia Sidoti Paola Prando		UFF. BREVETTI E MARCHI E ALTRE FUNZIONI REGOLAZIONE DEL MERCATO Resp. Ufficio Danilo Moraglia IMPERIA Simonetta Ciccarelli Roberta Rossi Michele Tomarchio LA SPEZIA Andrea Pidoto Roberta Turco (40%) * SAVONA Dario Cavanna Rita Deprati (20%)*	
UFF. ASSISTENZA QUALIFICATA ALLE IMPRESE (AQI) Resp. Ufficio Giuseppe Turco Vincenzo Cresta Chiara Garzo Sara Pucciarelli	UFF. SPORTELLO AL PUBBLICO – FIRMA DIGITALE/CNS – SERVIZI INNOVATIVI Resp. Ufficio Giuseppe Bianchi Stefania Becucci Rossana Bertolla Antonella Corsi - ufficio Sarzana Valentina Monticelli Cinzia Toracca Francesco Fiorino* - ufficio Sarzana	UFF. ISCRIZIONI e CANCELLAZIONI D'UFFICIO – RAPPORTI CON IL GIUDICE DEL REGISTRO Resp. Ufficio Adrio Zoppi Susanna Barisone Vania Fornari Donatella Giussaghi Marina Raffo		UFF. SANZIONI AMMINISTRATIVE Resp. Uff. Simonetta Ciccarelli Roberta Rossi Lucia Boracchia Andrea Pidoto	
	UFF. SUAP Resp. Ufficio Susanna Alinghieri Stefania Becucci Giuseppe Bianchi Roberto Morini	UFF. ASSISTENZA QUALIFICATA ALLE IMPRESE (AQI) Resp. Ufficio Adrio Zoppi Susanna Barisone Donatella Giussaghi Marina Raffo Patrizia Sidoti			
	UFF. ACCERTAMENTO VIOLAZIONI AMMINISTRATIVE RI-AIA Resp. Ufficio Giuseppe Bianchi Paola Battolla Alessandra Longobardi Valentina Monticelli Roberto Morini Sabrina Sella				
	UFF. ASSISTENZA QUALIFICATA ALLE IMPRESE (AQI) Resp. Ufficio Susanna Alinghieri Giuseppe Bianchi Roberto Morini Sabrina Sella				

Le persone indicate con l'asterisco sono persone che sono assegnate a più di un servizio.
La percentuale di assegnazione al servizio è indicata in uno solo degli uffici del servizio.

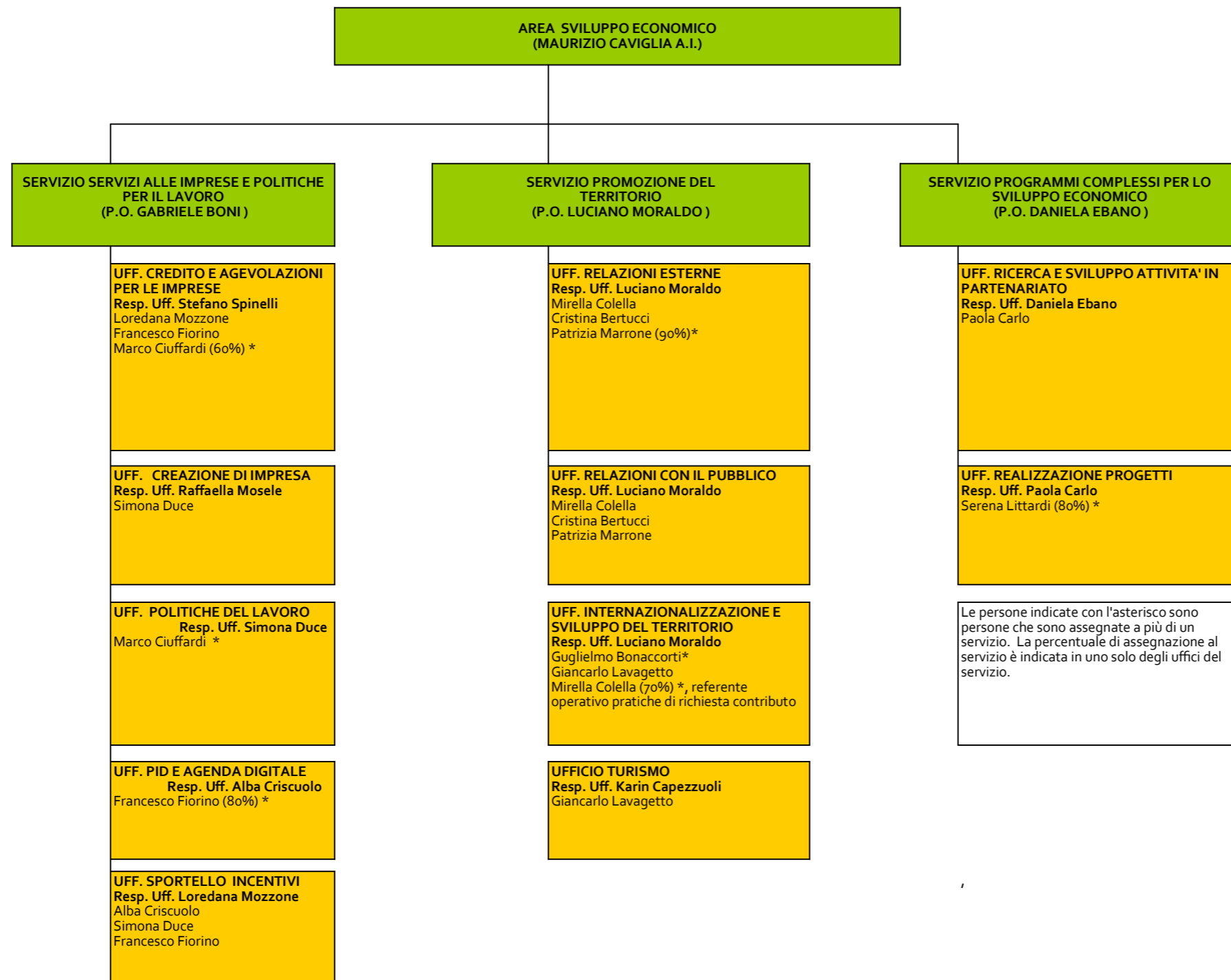

**SERVIZIO SERVIZI ALLE IMPRESE E POLITICHE PER IL LAVORO
(P.O. GABRIELE BONI)**

UFF. CREDITO E AGEVOLAZIONI PER LE IMPRESE
 Resp. Uff. Stefano Spinelli
 Loredana Mozzone
 Francesco Fiorino
 Marco Ciuffardi (60%) *

UFF. CREAZIONE DI IMPRESA
 Resp. Uff. Raffaella Mosele
 Simona Duce

UFF. POLITICHE DEL LAVORO
 Resp. Uff. Simona Duce
 Marco Ciuffardi *

UFF. PID E AGENDA DIGITALE
 Resp. Uff. Alba Criscuolo
 Francesco Fiorino (80%) *

UFF. SPORTELLO INCENTIVI
 Resp. Uff. Loredana Mozzone
 Alba Criscuolo
 Simona Duce
 Francesco Fiorino

**SERVIZIO PROMOZIONE DEL TERRITORIO
(P.O. LUCIANO MORALDO)**

UFF. RELAZIONI ESTERNE
 Resp. Uff. Luciano Moraldo
 Mirella Colella
 Cristina Bertucci
 Patrizia Marrone (90%)*

UFF. RELAZIONI CON IL PUBBLICO
 Resp. Uff. Luciano Moraldo
 Mirella Colella
 Cristina Bertucci
 Patrizia Marrone

UFF. INTERNAZIONALIZZAZIONE E SVILUPPO DEL TERRITORIO
 Resp. Uff. Luciano Moraldo
 Guglielmo Bonaccorti*
 Giancarlo Lavagetto
 Mirella Colella (70%) *, referente operativo pratiche di richiesta contributo

UFFICIO TURISMO
 Resp. Uff. Karin Capezuoli
 Giancarlo Lavagetto

**SERVIZIO PROGRAMMI COMPLESSI PER LO SVILUPPO ECONOMICO
(P.O. DANIELA EBANO)**

UFF. RICERCA E SVILUPPO ATTIVITA' IN PARTENARIATO
 Resp. Uff. Daniela Ebano
 Paola Carlo

UFF. REALIZZAZIONE PROGETTI
 Resp. Uff. Paola Carlo
 Serena Littardi (80%) *

Le persone indicate con l'asterisco sono persone che sono assegnate a più di un servizio. La percentuale di assegnazione al servizio è indicata in uno solo degli uffici del servizio.