

Le persone indicate con l'asterisco sono persone che sono assegnate a più di un servizio. La percentuale di assegnazione al servizio è indicata in uno solo degli uffici del servizio.

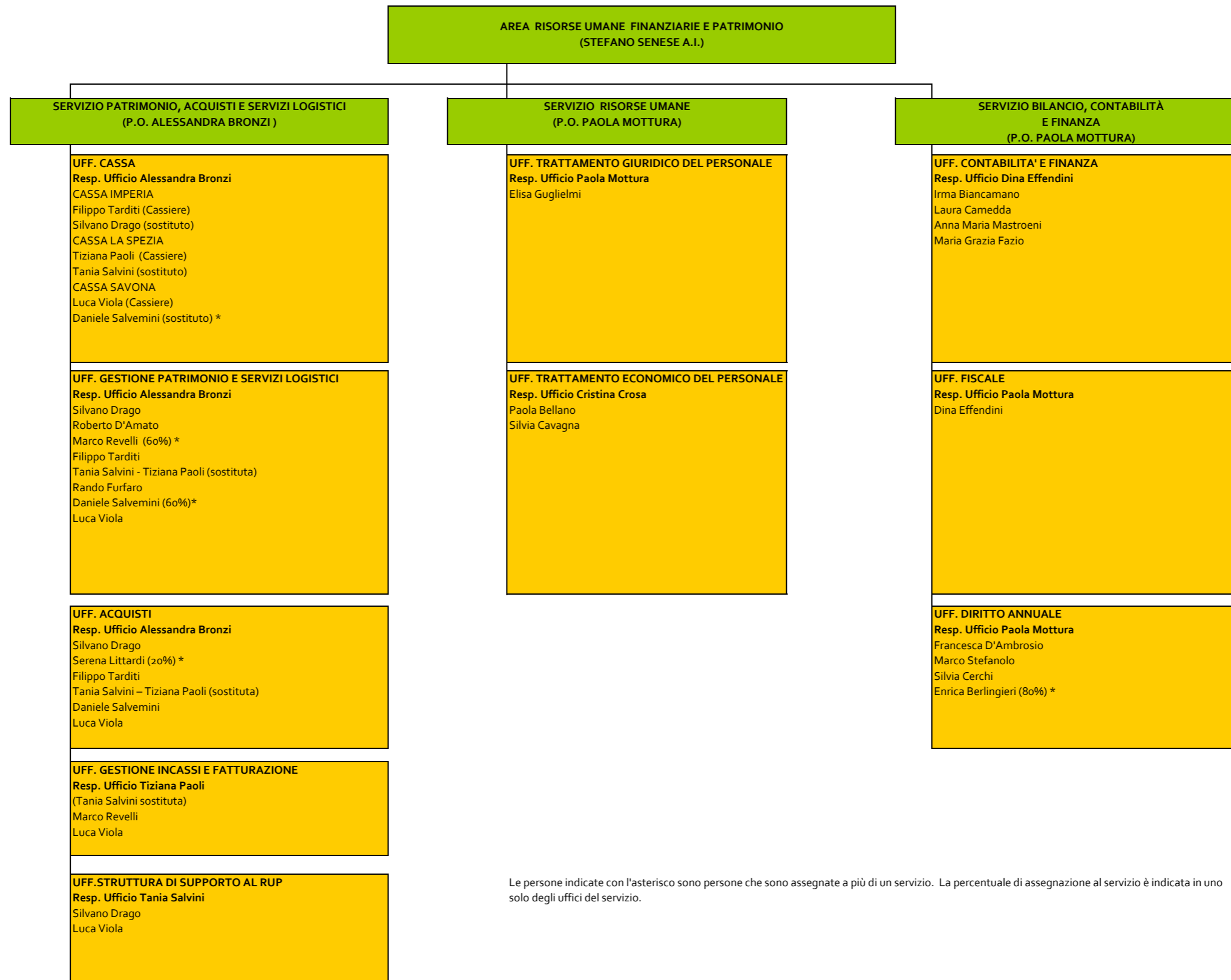

Le persone indicate con l'asterisco sono persone che sono assegnate a più di un servizio. La percentuale di assegnazione al servizio è indicata in uno solo degli uffici del servizio.

**AREA SERVIZI ANAGRAFICO CERTIFICATIVI E REGOLAZIONE DEL MERCATO
(COSTANTINA DE STEFANO)**

SERVIZIO REGISTRO IMPRESE- ANAGRAFICO CERTIF.VO SEZ IM (P.O. GIUSEPPE TURCO)	SERVIZIO REGISTRO IMPRESE- ANAGRAFICO CERTIF.VO SEZ SP (P.O.SUSANNA ALINGHIERI)	SERVIZIO REGISTRO IMPRESE- ANAGRAFICO CERTIF.VO SEZ SV (P.O.ADRIO ZOPPI)	SERVIZIO REGOLAZIONE DEL MERCATO E CONTROLLO DEI PRODOTTI CERTIFICATI (P.O. vacante)	SERVIZIO METRICO E ATTIVITA' VIGILANZA (P.O.FABIO BERTI)
<p>UFF. REGISTRO IMPRESE: ISCRIZIONI E DEPOSITI – ARCHIVIAZIONE OTTICA – R.E.A. Resp. Ufficio Giuseppe Turco Francesca Castellino Vincenzo Cresta Chiara Garzo Maurizio Platino Sara Pucciarelli Marida Ramone</p>	<p>UFF. REGISTRO IMPRESE: ISCRIZIONI E DEPOSITI – ARCHIVIAZIONE OTTICA – R.E.A. Resp. Ufficio Susanna Alinghieri Paola Battolla Stefania Becucci Giuseppe Bianchi Antonella Corsi - ufficio Sarzana Alessandra Longobardi Valentina Monticelli Roberto Morini Cristina Pegazzano Sabrina Sella Cinzia Toracca</p>	<p>UFF. REGISTRO IMPRESE: ISCRIZIONI E DEPOSITI – ARCHIVIAZIONE OTTICA – R.E.A. Resp. Ufficio Adrio Zoppi Susanna Barisone Vania Fornari Donatella Giussaghi Enzo Pippo Marina Raffo Patrizia Sidoti</p>	<p>UFF. ORGANISMO DI CONTROLLO IM-SP-SV Resp. Ufficio Guglielmo Bonaccorti IMPERIA Fabrizia Bertucci (in comando presso altra Amm.ne) Michele Tomarcho Marco Vitali LA SPEZIA Franca Passoni Sara Rabà SAVONA Maura Belgrano Paola Prando</p>	<p>UFF.METROLOGIA E VIGILANZA PRODOTTI Resp. Ufficio Gianfranco Fruccio IMPERIA Nadia Corradi (85%) * Eugenio Pario* Alessandro Vivaldi (Ass. Metr.) LA SPEZIA Roberta Turco* (Ass. Metr.) (60%) SAVONA Valeria Biggi</p>
<p>UFF. ALBI E RUOLI (comprensivo di A e R soppressi) Resp. Ufficio Chiara Garzo Sara Pucciarelli Marida Ramone</p>	<p>UFF. ALBI E RUOLI (comprensivo di A e R soppressi) Resp. Ufficio Cristina Pegazzano Stefania Becucci Antonella Corsi Valentina Monticelli Sabrina Sella</p>	<p>UFF. ALBI E RUOLI (comprensivo di A e R soppressi) Resp. Vania Fornari Enzo Pippo Daniela Rebagliati</p>	<p>UFF. ORGANISMO DI MEDIAZIONE Resp. Ufficio Marco Tissoni IMPERIA Simonetta Ciccarelli Roberta Rossi LA SPEZIA Lucia Boracchia SAVONA Dario Cavanna Irene Olivero Monica Ratto</p>	<p>UFF.CARTE TACHIGRAFICHE E REG.ASSEGNATARI METALLI PREZIOSI Resp. Uff. Gianfranco Fruccio IMPERIA Nadia Corradi Eugenio Pario (50%) * Alessandro Vivaldi (Ass. Metr.) LA SPEZIA Roberta Turco * (Ass. Metr.) SAVONA Valeria Biggi</p>
<p>UFF. A.I.A. E ACCERTAMENTI REQUISITI ATTIVITA' ABILITANTI Resp. Ufficio Vincenzo Cresta Maurizio Platino</p>	<p>UFF. A.I.A. E ACCERTAMENTI REQUISITI ATTIVITA' ABILITANTI Resp. Ufficio Roberto Morini Stefania Becucci Antonella Corsi - ufficio Sarzana Alessandra Longobardi Sabrina Sella</p>	<p>UFF. A.I.A. E ACCERTAMENTI REQUISITI ATTIVITA' ABILITANTI Resp. Vania Fornari Donatella Giussaghi Enzo Pippo</p>	<p>UFF. BREVETTI E MARCHI E ALTRE FUNZIONI REGOLAZIONE DEL MERCATO Resp. Ufficio vacante IMPERIA Simonetta Ciccarelli Eugenio Pario (50%) * Roberta Rossi Nadia Corradi (15%) * LA SPEZIA Andrea Pidoto Roberta Turco (40%) * SAVONA Dario Cavanna Rita Deprati (20%)* Marco Tissoni</p>	
<p>UFF. SPORTELLO AL PUBBLICO – BOLLATURA LIBRI E REGISTRI – FIRMA DIGITALE/CNS – SERVIZI INNOVATIVI Resp. Ufficio Giuseppe Turco Francesca Castellino Vincenzo Cresta Sara Pucciarelli Marida Ramone</p>	<p>UFF. SPORTELLO AL PUBBLICO – BOLLATURA LIBRI E REGISTRI Resp. Ufficio Cristina Pegazzano Stefania Becucci Rossana Bertolla Antonella Corsi - ufficio Sarzana Valentina Monticelli Cinzia Toracca Francesco Fiorino (10%) - ufficio Sarzana</p>	<p>UFF. SPORTELLO AL PUBBLICO – BOLLATURA LIBRI E REGISTRI – FIRMA DIGITALE/CNS – SERVIZI INNOVATIVI Resp. Ufficio Vania Fornari Donatella Giussaghi Enzo Pippo Daniela Rebagliati Patrizia Sidoti Lilliana Vigliero</p>	<p>UFF. SANZIONI AMMINISTRATIVE Resp. Uff. Simonetta Ciccarelli Roberta Rossi Eugenio Pario* Lucia Boracchia Andrea Pidoto</p>	
<p>UFF. ASSISTENZA QUALIFICATA ALLE IMPRESE (AQI) Resp. Ufficio Giuseppe Turco Vincenzo Cresta Chiara Garzo Sara Pucciarelli</p>	<p>UFF. SPORTELLO AL PUBBLICO – FIRMA DIGITALE/CNS – SERVIZI INNOVATIVI Resp. Ufficio Giuseppe Bianchi Stefania Becucci Rossana Bertolla Antonella Corsi - ufficio Sarzana Valentina Monticelli Cinzia Toracca Francesco Fiorino - ufficio Sarzana</p>	<p>UFF. ISCRIZIONI e CANCELLAZIONI D'UFFICIO – RAPPORTI CON IL GIUDICE DEL REGISTRO Resp. Ufficio Adrio Zoppi Susanna Barisone Vania Fornari Donatella Giussaghi Marina Raffo</p>		
	<p>UFF. SUAP Resp. Ufficio Susanna Alinghieri Stefania Becucci Giuseppe Bianchi Roberto Morini</p>	<p>UFF. ASSISTENZA QUALIFICATA ALLE IMPRESE (AQI) Resp. Ufficio Adrio Zoppi Susanna Barisone Donatella Giussaghi Marina Raffo Patrizia Sidoti</p>		
	<p>UFF. ACCERTAMENTO VIOLAZIONI AMMINISTRATIVE RI-AIA Resp. Ufficio Giuseppe Bianchi Paola Battolla Alessandra Longobardi Valentina Monticelli Roberto Morini Sabrina Sella</p>			
	<p>UFF. ASSISTENZA QUALIFICATA ALLE IMPRESE (AQI) Resp. Ufficio Susanna Alinghieri Giuseppe Bianchi Roberto Morini Sabrina Sella</p>			

Le persone indicate con l'asterisco sono persone che sono assegnate a più di un servizio.
 La percentuale di assegnazione al servizio è indicata in uno solo degli uffici del servizio.

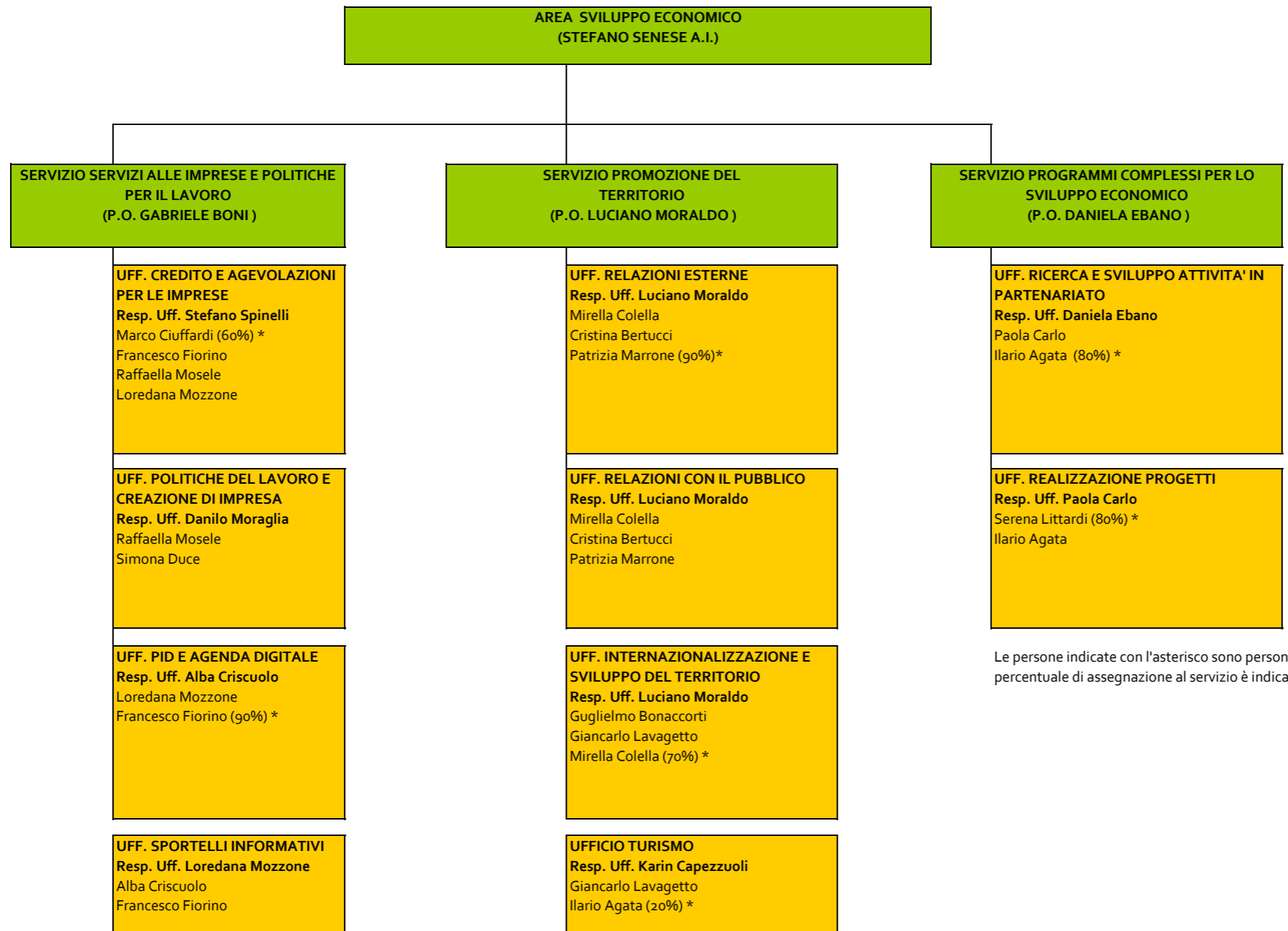

Le persone indicate con l'asterisco sono persone che sono assegnate a più di un servizio. La percentuale di assegnazione al servizio è indicata in uno solo degli uffici del servizio.